Congreso Aapresid

“ALIMENTOS SEGUROS” ante el COVID-19

GPS
GRUPO DE PAÍSES PRODUCTORES DEL SUR
GROUP OF PRODUCING COUNTRIES FROM THE SOUTHERN CONE

Mg. Papendieck, Sabine

28 de agosto 2020

Siempre vivo. Siempre verde

- **EVIDENCIA CIENTÍFICA**

1. **No hay evidencia científica de transmisión continua del virus responsable del COVID-19 de animales a humanos a través de la cadena alimentaria. No existen pruebas de que el SARS-CoV-2, causante de la COVID-19, pueda transmitirse a través de los alimentos.**

2. A la fecha la OMS informa que en ninguno de los estudios reunidos se había vinculado categóricamente el virus de la COVID-19 con las superficies del entorno inmediato contaminadas.

La aplicación de estrictos protocolos de higiene para el personal, la limpieza adecuada y la prevención de la contaminación cruzada en todos los eslabones de la cadena son fundamentales en el control sanitario de los alimentos y reducirá la probabilidad de que nuevos patógenos nocivos amenacen la seguridad del suministro.

• ORIENTACIONES A NIVEL GLOBAL

- **lavado de manos, medidas de higiene respiratoria, distanciamiento social, atención médica a tiempo ante signos junto a guías de cuándo y cómo utilizar mascarilla.**
- recomendaciones para países o zonas donde se ha propagado el virus.

- **evitar obstáculos logísticos** innecesario que interrumpan el normal abastecimiento.
- colaboración, coordinación y cooperación efectiva entre los actores públicos y privados.

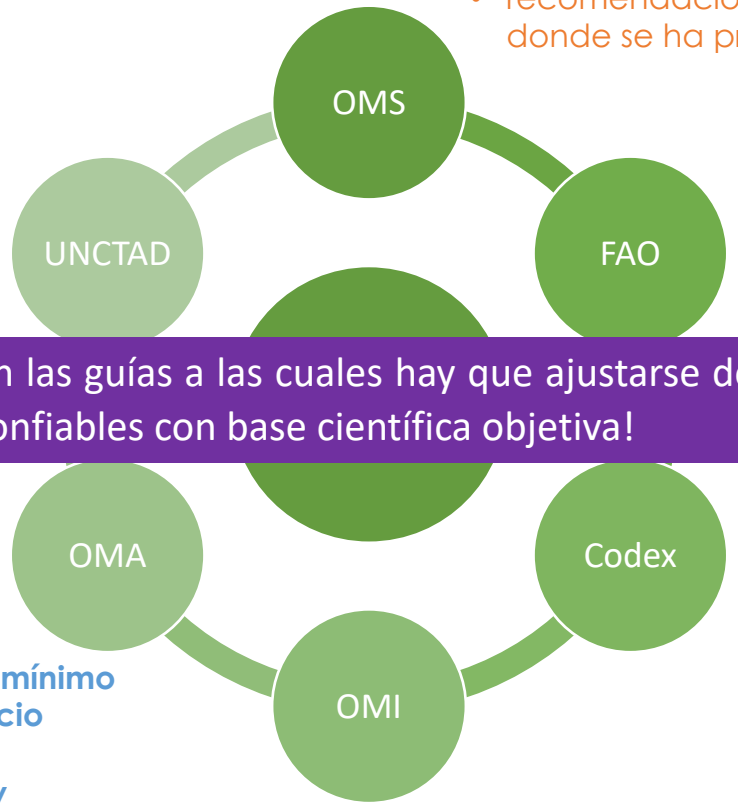

Estas son las guías a las cuales hay que ajustarse de manera de ser confiables con base científica objetiva!

- mantener dentro de **un plan de contingencia los controles de inocuidad** sobre los alimentos implementando controles a distancia.
- los **consumidores también deben aplicar las recomendaciones de higiene proporcionadas por las autoridades sanitarias para evitar la transmisión del virus SARS-CoV-2 cuando ren o manipulen alimentos.**
  aciones particulares para las **empresas** ntarias (distanciamiento, medidas de prevención y caso positivo).

- **digitalización documentaria completa**.

- **buenas prácticas internacionales para garantizar la higiene de los alimentos en general**, así como en la manipulación de carnes y otros alimentos y para controlar los virus en los alimentos.

- medidas de sanidad de modo que se **reduzcan al mínimo las interferencias innecesarias al tráfico y el comercio internacionales.**
- Respecto de **la carga se propone la desinfección y monitoreo de la carga junto a mismo proceso de todas las terminales.**

- ## CONSECUENCIAS DE LA PANDEMIA EN EL COMERCIO INTERNACIONAL

1. Incremento en la normatividad pública y privada a nivel de medidas para arancelarias en el acceso a mercado, muchas de las cuales no están basadas estrictamente en la ciencia y técnica.
2. La OMC publica al 21 de julio de 2020 que ha recibido 205 notificaciones relacionadas con el COVID-19, de la cuales 63 son medidas sanitarias y fitosanitarias y 76 barreras técnicas al comercio. Si bien muchas medidas temporales impuestas al comienzo de la pandemia no fueron extendidas ante el desarrollo de la investigación del evento epidemiológico, los rebrotes en países que creían superado la circulación doméstica han hecho resurgir nuevos requerimientos en el acceso de mercado.

Surge la necesidad de informar en profundidad a los consumidores de dónde vienen los alimentos que consumen, trabajar en la trazabilidad de la cuna hasta el plato, de manera de darles seguridad!

• ESTADO DE SITUACIÓN INDUSTRIA AGROALIMENTARIA ARGENTINA

Dec. 260/2020 – 297/2020: **Industria agroalimentaria como esencial + comercio exterior como actividad impostergable**

MIAGRI: PROTOCOLOS PRODUCTIVOS

- Alimentos y bebidas (incl. Granos)
- Apicultura
- Lechería
- Pesca
- Ganadería
- Plantas frigoríficas
- Aves y porcinos
- Ovinos
- Nuez

- Estas guías no sólo repasan las prácticas de seguridad e higiene a implementar sino también los comités de seguimiento y los planes de contingencia en casos de presentarse casos sospechosos/positivos de COVID-19!
- Tienen auditoría de autoridades de salud competente a nivel local/provincial.
- Existen medidas de autocontrol y auto-suspensión – trabajo conjunto con el SENASA/Informes semanales.

• ESTADO DE SITUACIÓN INDUSTRIA AGROALIMENTARIA ARGENTINA

MIN. TRANSPORTE: PROTOCOLOS DISTRIBUCIÓN

- Protocolo específico para el transporte de cargas, siendo la CNRT la encargada de de controlar el cumplimiento.
  - Protocolos específicos por sectores – ej: Granos.

- Corredores seguros (nac. e intrenac.)
- Postas sanitarias
- Postas de descanso
- Condiciones conductores

- Protocolo COVID-19 transporte fluvial, marítimo y lacustre.
  - Protocolos específicos por puerto

- Personal esencial en puerto y embarcado
- Planes de contingencia y medias de aislamiento y cuarentena en puerto
- Postas sanitarias

- **TOTAL COBERTURA DE LA OPERATORIA CONFORME A LAS ORIENTACIONES Y PROTOCOLOS INTERNACIONALES**

Protocolo Productivo
(de cuna hasta salida de planta industrial)

Protocolo Transporte Terrestre de Cargas
(corredores nacionales e internacionales)

Protocolo de Puertos

- **SEMINARIO ALIMENTOS SEGUROS IICA - GPS**

Seminario internacional: "Alimentos seguros en el comercio mundial frente a un escenario de profundización de barreras no arancelarias"

Organizado por Instituto Interamericano para la Cooperación Agropecuaria (IICA) y el Grupo de Países Productores del Sur (GPS) el seminario buscará identificar los principales desafíos de acceso a mercado en materia sanitaria que los países exportadores de alimentos en la región deben enfrentar, para asegurar la inocuidad de sus productos desde el campo hasta el consumidor, en el escenario post pandemia.

Fecha: 6 de julio de 2020.

Hora: 11.15 hs Montevideo, Buenos Aires y Brasilia.

- **EL ESTADO DE LA PRÁCTICA EN ARGENTINA**

- Existe una distancia entre los protocolos elaborados a nivel de cadena y su implementación efectiva
- No existe un sistema de auditoría (no se identifica una autoridad de aplicación clara) que lleve a la implementación efectiva de los protocolos enunciados.
- Se debe profundizar en la implementación de sistemas de trazabilidad de cuna hasta puerto
- Existen demandas privadas específicas referidas a COVID-Free en alimentos a pesar de que la evidencia científica arroje que no son portadores del virus
- Existen prácticas implementadas por la pandemia en curso tienen vocación de permanencia. No sólo se está pensando en este fenómeno epidemiológico particular, sino que ya se está pensando a nivel de industria en fenómenos futuros.

- ## COMO ESTÁN NUESTROS SOCIOS COMERCIALES REGIONALES

1. **BRASIL**:
   - Tiene protocolos implementados en agroindustria - **Plan de control y mitigación de riesgo** elaborado con el M. Agricultura, Salud, Economía (2da publicación)
   - Procesos de auto-suspensiones de plantas frigoríficas
   - 30 autoridades de control – Fiscal agropecuario

2. **URUGUAY**:
   - Serie de **Protocolos de todas las cadenas** – Unión de Exportadores de Uruguay con control de la autoridad sanitaria nacional + autocontrol

3. **PARAGUAY**:
   - Existen protocolos en toda la cadena con trazabilidad en toda la cadena / en todos los puntos logísticos con control de la autoridad sanitaria humana, de la autoridad de sanidad animal y de autoridades de transporte.
   - Hay 1 planta cerrada por COVID-19 en personal
   - No exportan directamente a China

- **CHINA Y EL COVID FREE**

China implementa una certificación "Covid-19 free" para la soja y los exportadores dicen que es un pedido insólito

Los exportadores aseguran que los compradores de soja de China piden garantias de cargas libres de coronavirus.

Ahora es un pez

China culpa a Europa: el salmón importado puede ser el origen del rebrote de coronavirus

INTERNACIONALES

Viernes 14 de Agosto de 2020

China encontró el virus en pollos importados de Brasil y ya hay preocupación en Argentina

Lo denunciaron autoridades chinas, que también alertaron por envases de mariscos ecuatorianos. Preocupan que los controles asiáticos constituyan una nueva barrera paraarancelaria. A nivel mundial, Brasil es el mayor exportador de pollo.

Ocho frigoríficos suspendieron la exportación de carne a China por casos de coronavirus

China restringe las compras de camarón ecuatoriano tras encontrar coronavirus en el embalaje

La prohibición afecta a la mercancía exportada por tres de las empresas más grandes del país desde marzo. El Gobierno de Lenín Moreno busca la fórmula para reabrir el mercado asiático

- **QUE EMPIEZAN A REQUERIR LOS CONSUMIDORES EN MERCADOS DE DESTINO**

AENOR
PROTOCOLO FRENTE AL COVID-19
NOMBRE DE LA EMPRESA

Desde el punto de vista del comercio internacional de los alimentos se revaloriza la necesidad de demostrar la inocuidad de los alimentos hacia consumidores intermedios y finales. Asegurar procesos de producción y distribución seguros.

1. No es una demanda puntual a una cadena agroalimentaria específica, sino que va buscando la implementación de prácticas de control y de mitigación de riesgo de manera uniformada!
2. No es una demanda/estándar público sino que son requerimientos de importadores sin base científica basados en gran medida en información que llega a través de la prensa.

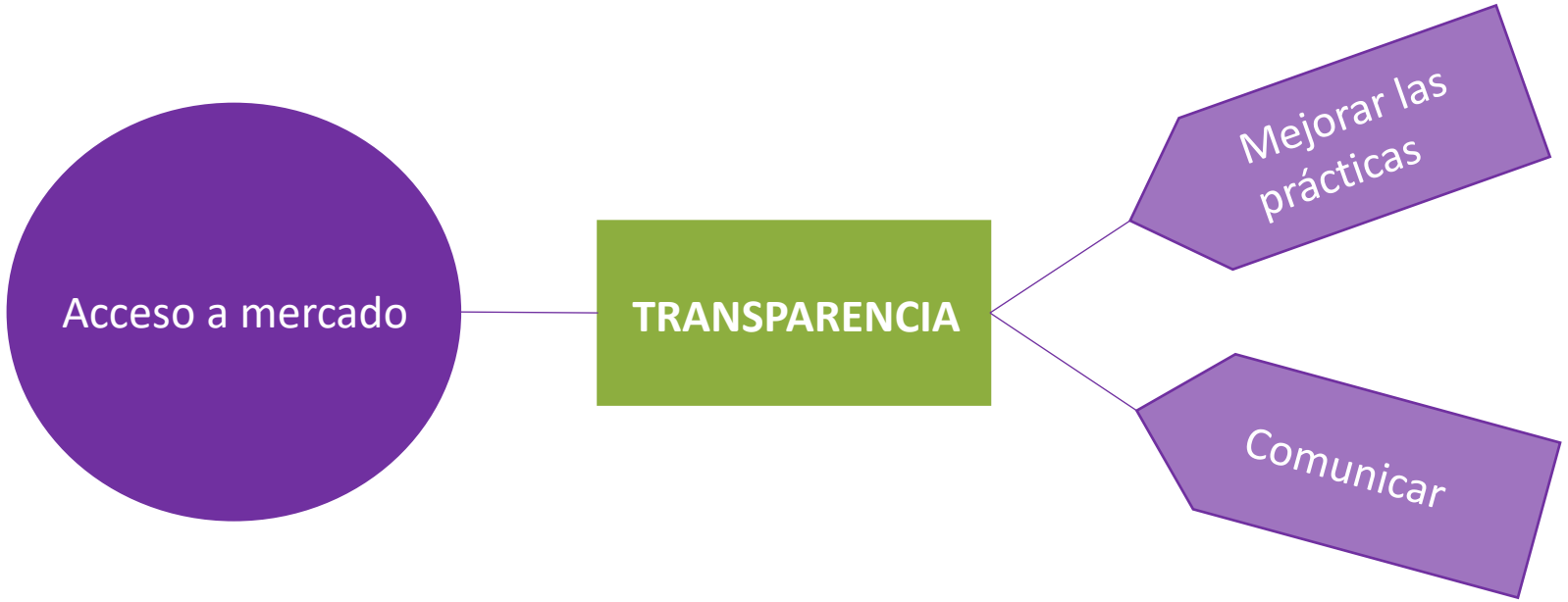

- **UNA ESTRATEGIA PÚBLICO Y PRIVADA DE ALIMENTOS SEGUROS A NIVEL REGIONAL**

1. **Mantener actualizados los Protocolos sanitarios preventivos contra el COVID19 vigentes**
2. **Fortalecer el sistema oficial provincial/municipal de verificación/auditoría de protocolos a nivel nacional**
3. **Generar un sistema de notificaciones intraindustria**
4. **Desarrollar de manera conjunta entre el sector privado y público una acción de comunicación internacional/regional/nacional**
   - Agregados comerciales/agrícolas
   - Difusión en medios de comunicación que llegue ciertamente a los consumidores/Infografías sencillas de fácil comprensión
5. **Participar activamente en foros internacionales**
6. **Generar un espacio de trabajo coordinado regional en el CAS/CVP** *(propuesta)*

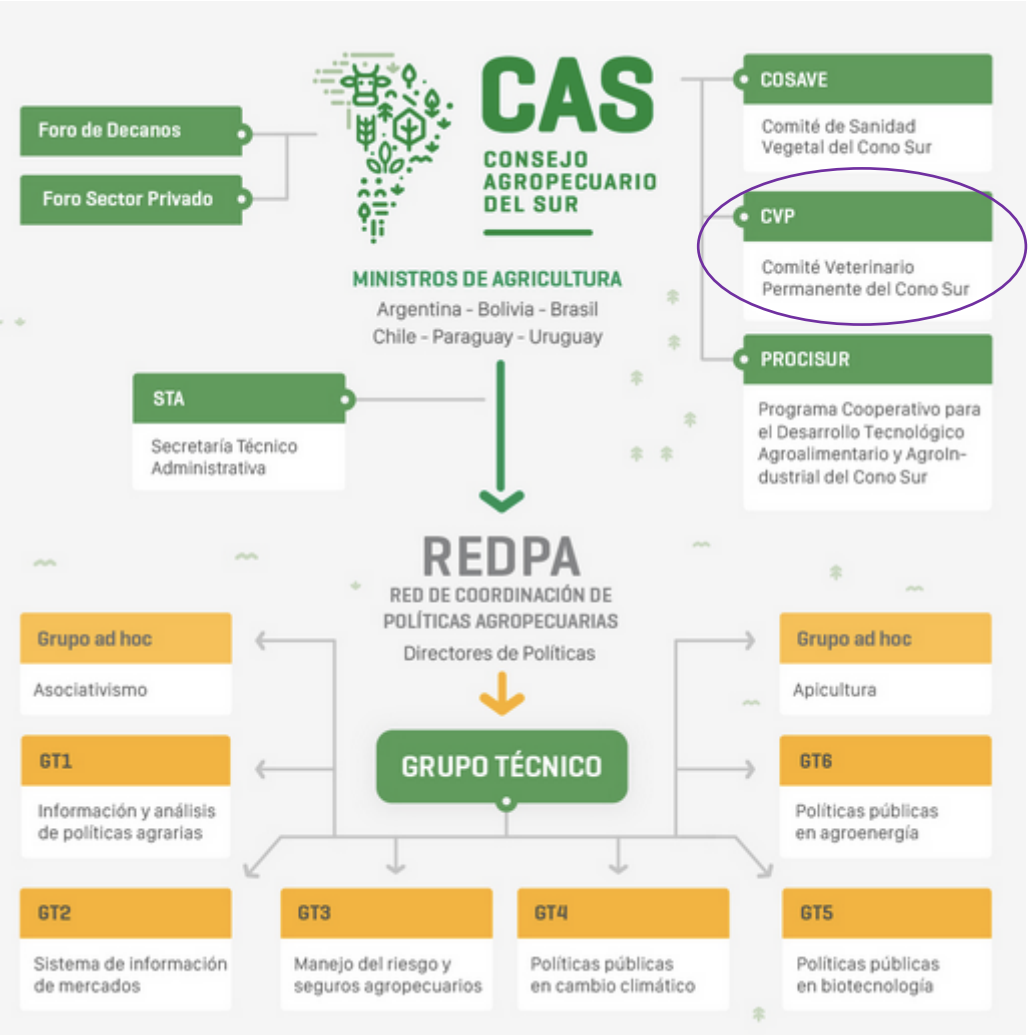

CVP
COMITÉ VETERINARIO PERMANENTE DEL CONO SUR
PARA UNA SANIDAD E INOCUIDAD REGIONAL DE EXCELENCIA

- Establecer una mirada integradora respecto a esta temática en el ámbito del CAS - CVP.
- El CVP es un ámbito de diálogo, discusión, articulación y coordinación de políticas regionales para atender este tema de carácter prioritario para el sector.
- La inocuidad es una prioridad del CAS!

Muchas gracias!

sp@estrateco.com.ar

https://grupogpps.org/web/